Konsola klejona Netter
Seria NKK

- Alternatywa dla spawania
- Innowacyjna technika połączeń
- Stabilne i trwałe połączenia klejone
- Łatwy montaż
- Łatwe czyszczenie
- Odpowiednie szczególnie dla konstrukcji ze stali nierdzewnej

NKK G

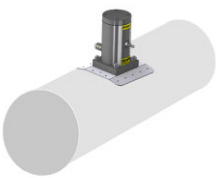

NKK R

NKK K

NetterVibration

Konsola klejona Netter
Seria NKK

Typ	Przeznaczone dla wibratorów i odbijaków										Odpowiedni dla powierzchni
	NCB	NCR	NCT	NTP	NTS	NTK	PKL	NEA NEG	NEA S NEG S	NED	
NKK G 010				18	80						płaskiej
NKK G 050	1, 2	3	1,2,3,4,4i	25, 32	120, 180	8 AL					płaskiej
NKK G 100	3, 5, 10, 20	10	5, 10, 10i		250, 350 100/01	15 X, 16 18 AL, 25 25 AL, 28 AL	190	504			płaskiej
NKK G 200	50, 70	22, 57	15, 29, 29i 55, 108, 108i	48	75/01 50/01	40, 40 AL 55, 55 AL	450	5020 5050 5060	5020 5050		płaskiej
NKK G 300		120	126, 250 250i		70/02 54/02		740	50120 50200		50100	płaskiej
NKK G 400					50/04 21/04	85	2100	50300	50100 50200 50300	50200	płaskiej
NKK R	**Dla powierzchni o kształcie walcowym**										walcowej
NKK K	**Dla powierzchni o kształcie stożkowym**										stożkowej

PKL na NKK K dla likwidacji oklejeń

NCR na NKK G dla odpowietrzenia cieczy

NTP na NKK R dla poprawy przepływu materiału

Zastosowanie:
Klejenie jest alternatywą dla spawania. Za pomocą konsoli klejonej z serii NKK można łatwo i solidnie mocować wibratory i odbijaki do pojemników, silosów, rur lub innych instalacji wykonanych ze stali lub stali nierdzewnej. Wibratory i odbijaki mogą również być zastosowane do czyszczenia, udrażniania lub opróżniania. Innowacyjna technika łączenia przez klejenie nie wymaga działania wysokiej temperatury powodującej pękanie powłok oraz gwarantuje spójność konstrukcji.

Budowa i zasada działania:
Konsola klejona z serii NKK może być łatwo montowana bez przerywania procesu produkcyjnego. Wszystkie niezbędne składniki są oferowane w zestawie.
Konsola służy jako element łączący wibrator z konstrukcją. Przed zamocowaniem konsoli klejonej należy dokładnie oczyścić powierzchnię styku. Wibratory lub odbijaki można przymocować do konsoli i uruchomić już po 12 godzinach.

Właściwości:
Konsole klejone znajdują zastosowanie przede wszystkim w przemyśle spożywczym. Są one łatwe do czyszczenia. Konsole i połączenia klejone mogą być po montażu pomalowane. Ponadto oferujemy konsole przeznaczone do zastosowania w strefach ATEX. Skontaktuj się z naszymi ekspertami w celu doboru wibratora lub odbijaka odpowiedniego do procesu technologicznego. Możemy przygotować konsolę "szytą na miarę", dostosowaną do wymaganego kształtu i do szczególnej aplikacji.

Temperatura otoczenia:
Montaż: +15 °C do +40 °C
Praca: -20 °C do +100 °C

Firma ***Netter**Vibration* oferuje także osprzęt niezbędny do montażu, instalacji i sterowania wibratorów i odbijaków.

Netter oferuje rozwiązania. Skontaktuj się z naszymi doświadczonymi doradcami.

***Netter**Vibration* Polska Sp. z o.o.
Al. W. Korfantego 195/17
40-153 Katowice
Tel. +48 32 2050947
Fax +48 32 2051572
www.***Netter**Vibration*.pl
info@***Netter**Vibration*.pl

***Netter**Vibration*
Fritz-Ullmann-Str. 9
55252 Mainz-Kastel
Tel. +49 6134 2901-0
Fax +49 6134 2901-33
www.***Netter**Vibration*.com
info@***Netter**Vibration*.com

09/2018 Zmiany zastrzeżone